字中谷
字大森谷
字岡
字川手
字乾
字城山
字蓮ノ村
字蓮ノ村
字蓮ノ村
字蓮ノ村
字蓮立洞内
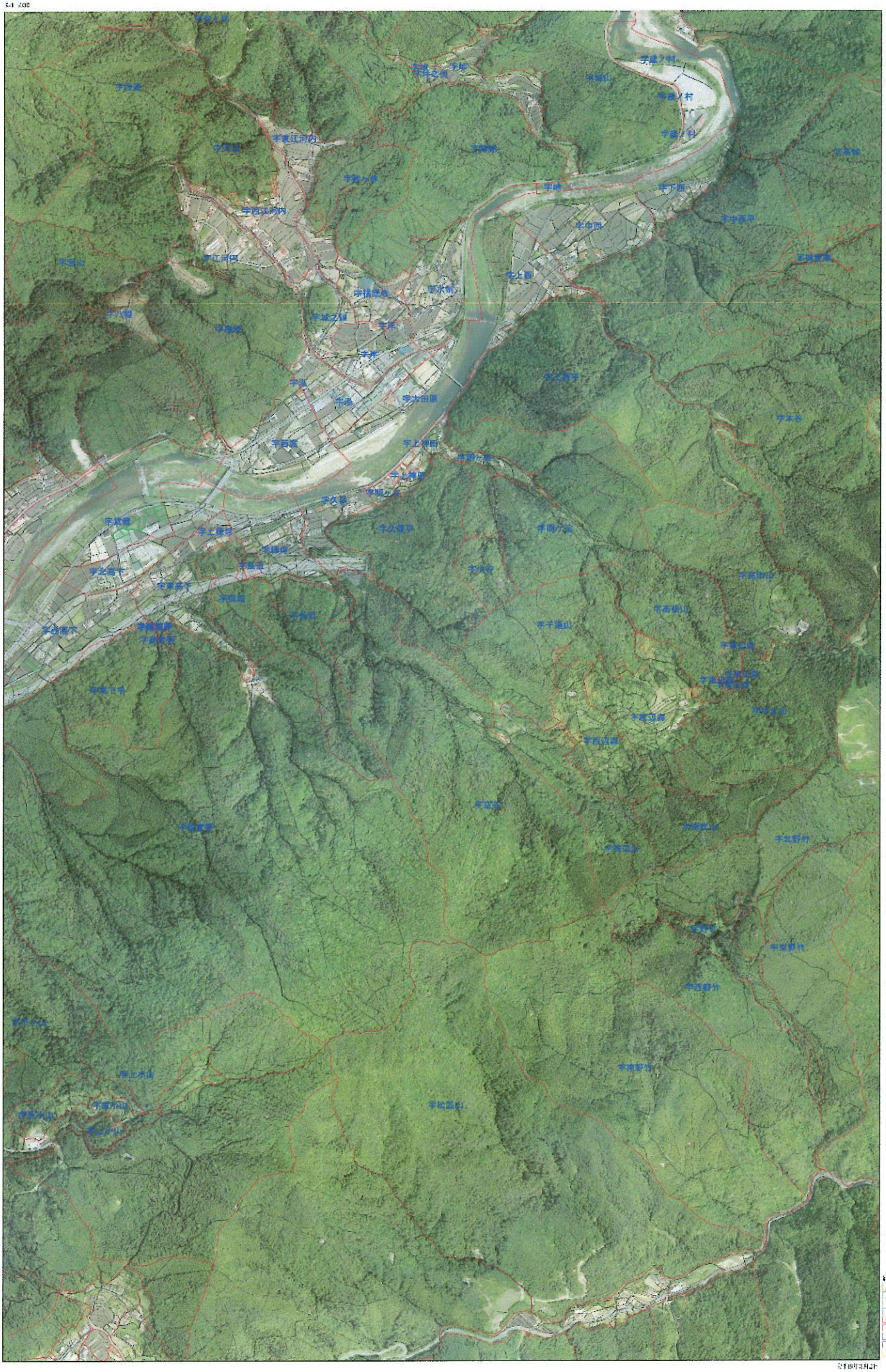
字上山
字南山
字谷
字中之野
字西谷
字宮ヶ谷
字宮ノ谷
字宮山
字屋敷谷
字宮山
字宮山
字宮山