

一般社団法人地域商社あきおおたの
経営状況について

令和5年9月12日

安芸太田町

法人経営状況説明書

Ⅰ 法人の概要（令和5年3月31日現在）

(1) 基本情報

法人の名称	一般社団法人 地域商社あきおおた	所 管 課	産業観光課
所 在 地	広島県山県郡安芸太田町大字上殿632番地2	設立登記	平成30年1月19日

設立目的	安芸太田町及び周辺地域の産業の活発化による地域振興の推進
業務概要	<ol style="list-style-type: none"> 1 地域の文化及び景観資源価値の向上と地域のブランディング 2 地域及び地域商品群のマーケティングとプロモーション 3 産業間連携及び産官学連携の推進 4 地域商社あきおおた推進協議会及び関係団体の運営 5 流通、販促等事業者共通業務への支援 6 観光、物産等の商品開発と開発支援 7 まちづくり関連のコンサルタント業 8 ヘルスツーリズム等の観光振興事業の推進及び関連する旅行業 9 道の駅の運營業 10 特産品等の販売業 11 旅館業 12 不動産業 13 その他この法人の目的を達成するために必要な事業

(2) 役・職員の状況

区 分	役職員数				備 考
	町職員	元町職員	その他		
常勤役員数	5人	4人	1人	0人	<ul style="list-style-type: none"> ・ 常勤職員のうち6名は正職員。 ・ 非常勤職員のうち3名はパート、2名は地域おこし協力隊、1名は観光アドバイザー。
非常勤役員数	0人	0人	0人	0人	
常勤職員数	8人	2人	0人	6人	
非常勤職員数	6人	0人	0人	6人	

役 職	氏 名	町職員である者	備考
代表理事	橋本 博明	安芸太田町長	
業務執行理事	菅田 裕二	産業観光課長	
理 事	二見 重幸	企画課長	
理 事	栗栖 修司		
監 事	沖野 貴宣	税務課長	

(3) 組織の概要

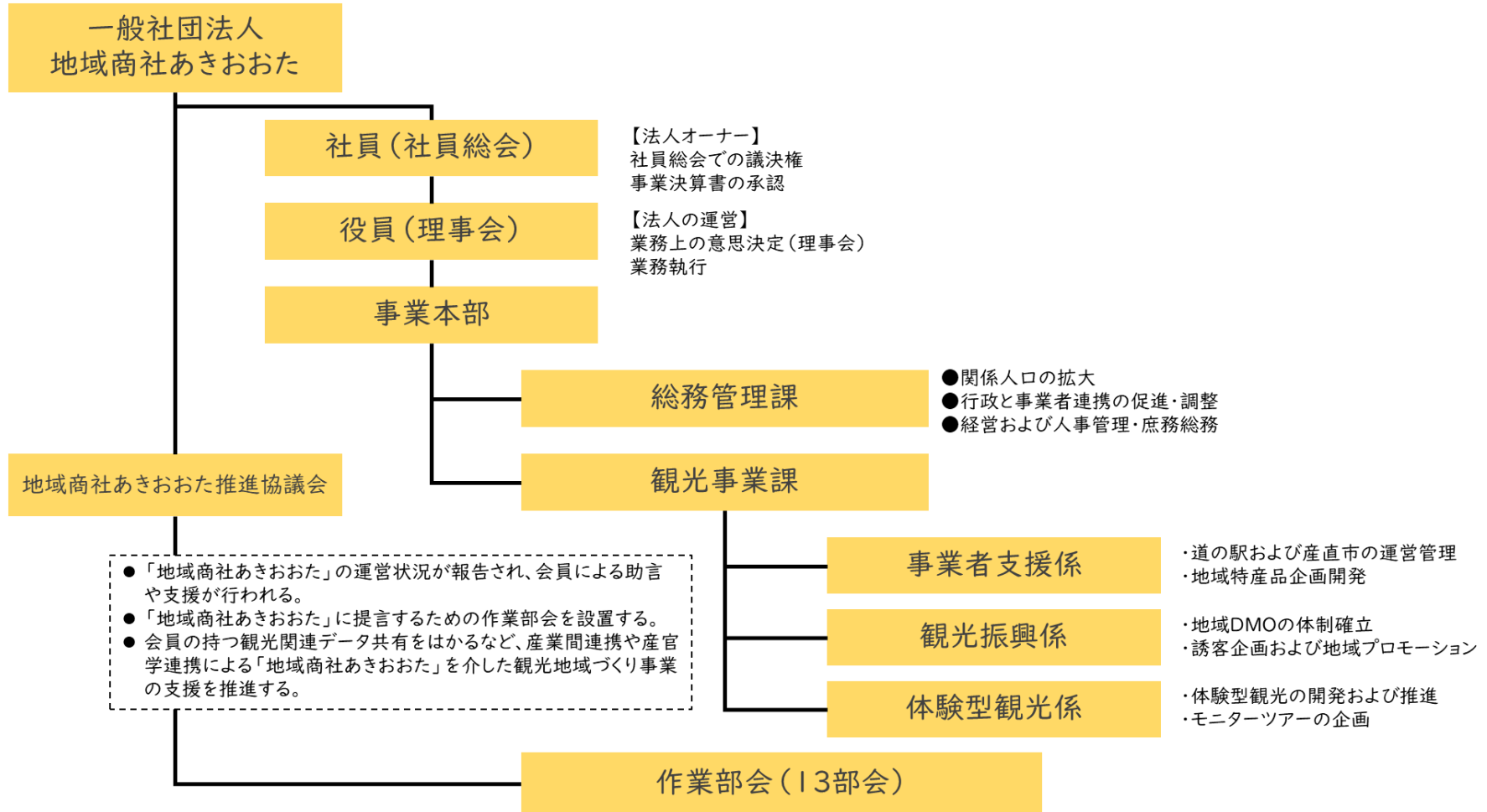

2 令和4年度事業報告(概要)

(1) 事業報告

事業名	事業内容	令和4年度 (円)
1. 田舎体験推進事業	田舎体験推進協議会の事務局として、修学旅行生の受入れをはじめ、民泊や日帰り家業体験、選択別体験などの受入れを行う。	8,476,784
2. 体験型観光事業	ヘルスツーリズム推進協議会の事務局として、森林セラピー®、SUPやカヤックなどのウォーターアクティビティ、冬季の雪遊びとしてスキーやスノーボードに加え、雪山縦走やアニマルトラッキングなどのコンテンツを提供する。	9,887,666
3. 雪山誘客事業	ひろしま雪山誘客促進協議会の助成金を活用して、恐羅漢スノーパークの情報発信のためのポスター共同制作や、メディアを使ったツアーチラシの新聞折込等、冬季における誘客事業を行った。	430,144
4. 地域プロモーション・事業支援プラットフォーム・特産品開発事業	地域の特性を生かした、特産品の開発と併せて販路拡大をはかり、町内事業者収入の底上げや町特産品の知名度向上を図る。	3,456,459
5. 地域DMO事業	町の観光振興の中心的な機能として「地域DMO」の認定を受け、複数のコンテンツを組み合わせたツアーの造成など、地域住民や町内事業者のネットワーク化を進めることで、地域が一体となった取り組みを行う。	23,164,355
6. CRM構築事業	CRMを整備・導入することで、町内における食事や観光コンテンツ等を横断的に顧客管理することで、関係人口の把握と個別最適且つ効果的なプロモーションを行い、本町観光客としてのリピーターを増やす取組みを行う。	4,003,378
7. 看板商品事業	複数の町内観光コンテンツを組み合わせたパッケージ型商品の造成等を行い、新たな魅力づくりの観光資源を創出する。	20,972,661
8. 空き家対策	町の移住定住施策の一環として、お試し住宅利用促進事業「はじまりの家」の運営を行う。	516,606
9. 道の駅運営事業	道の駅売店や産直市、ECサイトおよびふるさと納税お礼品対応などの運営を行う。「事業支援プラットフォーム・特産品開発事業」と連携した販売戦略により、購買額の向上と立ち寄り客の消費単価を向上させる。	72,704,004
10. 地域DMC事業	町外への出店やECサイトの運営、町内農産物の町外製造者への原材料提供など、外貨を稼ぐことで町内の経済活性化を図る。	299,946
11. 一般管理費	法人会計にかかる職員の給与や福利厚生等。	24,787,933
合計		168,699,936

(2) 正味財産増減計算書

区分		令和4年度	令和3年度	増減	備考
経常収益	事業収益	73,348,692	53,308,147	20,040,545	
	地方公共団体補助金	98,303,393	108,115,773	△9,812,380	
	委託料・支援金	369,500	0	369,500	
	負担金	1,400,000	0	1,400,000	
	寄付金	29,533	0	29,533	
	その他収益	9,370,564	5,857,542	3,513,022	
	計①	182,821,682	167,281,462	15,540,220	
経常費用	事業費	141,483,202	125,054,121	16,429,081	
	管理費	27,216,734	31,923,261	△4,706,527	
	その他費用	0	0	0	
	計②	168,699,936	156,977,382	11,722,554	
当期経常増減額	③ = ① - ②	14,121,746	10,304,080	3,817,666	
当期経常外増減額	経常外収益 ④	0	0	0	
	経常外費用 ⑤	0	0	0	
	⑥ = ④ - ⑤	0	0	0	
当期一般正味財産増減額 ⑦ = ③ + ⑥	14,121,746	10,304,080	3,817,666		
当期指定正味財産増減額 ⑧	0	0	0		
当期正味財産増減額合計 ⑨ = ⑦ + ⑧	14,121,746	10,304,080	3,817,666		

(3) 貸借対照表

区分		令和4年度末	令和3年度末	増減	備考
資産	流動資産	60,108,868	43,863,408	16,245,460	
	固定資産	2,239,355	1,788,556	450,799	
	資産合計	62,348,223	45,651,964	16,696,259	
負債	流動負債	6,687,150	4,112,637	2,574,513	
	固定負債	0	0	0	
	負債 計①	6,687,150	4,112,637	2,574,513	
正味財産	指定正味財産	0	0	0	
	うち、基本財産充当額	0	0	0	
	一般正味財産	55,661,073	41,539,327	14,121,746	
	うち、基本財産充当額	0	0	0	
	正味財産 計②	55,661,073	41,539,327	14,121,746	
負債・正味財産合計 ③ = ① + ②		62,348,223	45,651,964	16,696,259	

(4) 受取補助金等(受取地方公共団体補助金等)

区分		令和4年度	令和3年度	増減	備考
補助金等		98,303,393	108,115,773	△9,812,380	
委託料		369,500	0	369,500	
貸付金		0	0	0	
その他(追加出資等)		0	0	0	
	合計	98,672,893	108,115,773	△9,442,880	

3 正味財産増減計算書(総括表)

令和 5年 3月 31日 現在

(単位：円)

科 目	当 年 度	前 年 度	増 減
I 一般正味財産増減の部			
1. 経常増減の部			
(1) 経常収益			
事業収益			
事業収益	73,348,692	53,308,147	20,040,545
受取補助金等			
受取地方公共団体補助金	98,303,393	108,115,773	△9,812,380
受取委託料・支援金	369,500	0	369,500
受取補助金等計	98,672,893	108,115,773	△9,442,880
受取負担金			
受取負担金	1,400,000	0	1,400,000
受取寄付金			
受取寄付金	29,533	0	29,533
雑収益			
受取利息	731	406	325
雑収益	9,369,833	5,857,136	3,512,697
雑収益計	9,370,564	5,857,542	3,513,022
経常収益計	182,821,682	167,281,462	15,540,220
(2) 経常費用			
事業費			
期首たな卸高	3,298,238	2,783,244	514,994
仕入高	47,936,543	36,349,104	11,587,439
期末たな卸高	△4,105,127	△3,298,238	△806,889
給料手当	27,364,439	20,179,740	7,184,699
賞与	3,557,265	2,594,063	963,202
福利厚生費	4,341,383	3,622,753	718,630
旅費交通費	745,202	434,646	310,556
通信運搬費	1,072,359	1,070,973	1,386
減価償却費	36,852	36,852	0
消耗品費	3,599,203	3,970,377	△371,174
修繕費	1,128,050	222,200	905,850
印刷製本費	2,240,910	1,005,400	1,235,510
燃料費	0	3,175	△3,175
光熱水料費	4,840,209	3,930,796	909,413
賃借料	2,134,653	1,499,540	635,113
保険料	496,352	418,723	77,629
諸謝金	4,297,680	1,757,839	2,539,841
租税公課	27,000	43,617	△16,617
体験費	1,305,942	892,582	413,360
支払助成金	2,701,000	5,477,440	△2,776,440
委託費	19,681,611	34,840,469	△15,158,858
広告宣伝費	3,862,928	2,640,380	1,222,548
弁当・食事費	629,642	634,836	△5,194
雑損失	815	10,569	△9,754
雑費	10,290,053	3,933,041	6,357,012
事業費計	141,483,202	125,054,121	16,429,081
管理費			
役員報酬	6,380,250	5,780,760	599,490
給料手当	3,205,480	8,513,312	△5,307,832
賞与	1,069,004	2,421,892	△1,352,888
福利厚生費	2,579,759	3,436,034	△856,275
会議費	0	5,410	△5,410

科 目	当 年 度	前 年 度	増 減
旅費交通費	197,880	163,920	33,960
通信運搬費	193,605	169,781	23,824
減価償却費	413,814	390,970	22,844
消耗品費	982,871	1,268,406	△285,535
修繕費	328,892	122,755	206,137
印刷製本費	386,355	303,731	82,624
燃料費	434,188	428,224	5,964
光熱水料費	796,418	639,896	156,522
賃借料	593,720	41,213	552,507
保険料	337,790	487,073	△149,283
諸謝金	10,000	74,000	△64,000
租税公課	2,757,342	2,141,240	616,102
支払負担金	349,000	1,143,000	△794,000
リース料	262,680	293,040	△30,360
弁当・食事費	67,348	0	67,348
雑費	5,870,338	4,098,604	1,771,734
管理費計	27,216,734	31,923,261	△4,706,527
経常費用計	168,699,936	156,977,382	11,722,554
評価損益等調整前当期経常増減額	14,121,746	10,304,080	3,817,666
当期経常増減額	14,121,746	10,304,080	3,817,666
2. 経常外増減の部			
(1) 経常外収益			
経常外収益計	0	0	0
(2) 経常外費用			
経常外費用計	0	0	0
当期経常外増減額	0	0	0
税引前当期一般正味財産増減額	14,121,746	10,304,080	3,817,666
当期一般正味財産増減額	14,121,746	10,304,080	3,817,666
一般正味財産期首残高	41,539,327	31,235,247	10,304,080
一般正味財産期末残高	55,661,073	41,539,327	14,121,746
II 指定正味財産増減の部			
当期指定正味財産増減額	0	0	0
指定正味財産期首残高	0	0	0
指定正味財産期末残高	0	0	0
III 正味財産期末残高	55,661,073	41,539,327	14,121,746

4 貸借対照表(総括表)

令和 5年 3月 31日 現在

(単位：円)

科 目	当 年 度	前 年 度	増 減
I 資産の部			
1. 流動資産			
現金預金	50,504,343	36,382,902	14,121,441
未収金	4,950,783	3,865,578	1,085,205
商品	4,105,127	3,298,238	806,889
前払費用	21,370	21,370	0
立替金	398,825	166,900	231,925
仮払金	128,420	128,420	0
流動資産合計	60,108,868	43,863,408	16,245,460
2. 固定資産			
(1)基本財産			
基本財産合計	0	0	0
(2)特定資産			
特定資産合計	0	0	0
(3)その他固定資産			
建物	553,659	590,511	△36,852
車両運搬具	95,403	486,373	△390,970
什器備品	868,621	0	868,621
土地	500,000	500,000	0
出資金	11,000	1,000	10,000
ソフトウェア	210,672	210,672	0
その他固定資産合計	2,239,355	1,788,556	450,799
固定資産合計	2,239,355	1,788,556	450,799
資産合計	62,348,223	45,651,964	16,696,259
II 負債の部			
1. 流動負債			
未払金	4,741,226	2,633,045	2,108,181
未払消費税等	1,643,300	1,017,600	625,700
預り金	302,624	461,992	△159,368
流動負債合計	6,687,150	4,112,637	2,574,513
2. 固定負債			
固定負債合計	0	0	0
負債合計	6,687,150	4,112,637	2,574,513
III 正味財産の部			
1. 指定正味財産			
2. 一般正味財産	55,661,073	41,539,327	14,121,746
正味財産合計	55,661,073	41,539,327	14,121,746
負債及び正味財産合計	62,348,223	45,651,964	16,696,259